

La **Cámara de Comercio de Duitama** desde su iniciativa de **Observatorio- Económico** ha venido adelantando estudios de los planes de desarrollo de los municipios de su jurisdicción.

La iniciativa es recordar algunas propuestas planteadas en el plan de desarrollo de la vigencia actual, como un instrumento simple y fresco para recordar esas apuestas de los dirigentes actuales, para desarrollar en el Cuatrienio que termina el 31 de diciembre del presente año.

No se hace referencia al 100% de las propuestas, se hace énfasis en algunas que apuntaban al desarrollo económico y empresarial que apliquen en la búsqueda real de mejorar las condiciones de ingresos de los habitantes, con generación posible de empleo y que pudieran desencadenar en mitigar las condiciones de precariedad económica que afrontan todos los municipios de la región.

No puede haber una sociedad floreciente y feliz cuando la mayor parte de sus miembros son pobres y desdichados.

Adam Smith

MUNICIPIOS DEL DEPARTAMENTO DE BOYACÁ



0 25 50 km
www.mapasparacolorear.com
Fuente de los datos:
DANE / Colombia - 2012

FECHA DE FUNDACIÓN 19 de enero de 1602

GENTILICIO Socotense

UBICACIÓN GEOGRÁFICA Nordeste del departamento

KMS DE DISTANCIA RESPECTO A TUNJA 134

KMS DE DISTANCIA RESPECTO A BOGOTÁ 272

Socota



Cámara de Comercio de Duitama
¡Una Alianza para crecer!

*¿Cómo nos fue?
con los
Planes de
Desarrollo
Municipales
2016-2019*

VISION:

Socotá será, en 2026, un municipio modelo en materia de crecimiento social, económico con claridad en el respeto y promoción de los derechos de los Niños, Niñas, Adolescentes y Jóvenes, y de convivencia en un contexto de Paz, Ordenamiento Territorial y Gestión del Riesgo de Desastres.

CATEGORÍA MUNICIPAL

6

**617 KM2 EXTENSIÓN
2,7 % DE BOYACÁ**

CÓDIGO MUNICIPAL

15755

Propuestas que llamaron la atención:

Sector: Salud

Objetivo: Contribuir, durante el cuatrienio, con acciones tendientes a optimizar el servicio de Salud, fundamentalmente en educación para la prevención, identificación de factores generadores de riesgo, acceso y oportunidad.

Productos Asociados al Programa	Líneas Base	Meta de P.
Formular y ejecuta campañas de promoción y prevención en salud sexual y reproductiva en adolescentes	0	100%
Contribuir, durante el cuatrienio, con acciones tendientes a optimizar el servicio de Salud, fundamentalmente en educación para la prevención, identificación de factores generadores de riesgo, acceso y oportunidad.	ND	100%

El plan tiene su diagnostico inmerso en la planeación de programas y subprogramas planteados por la administración 2016-2019

Sector: Educación

Programa: unidos por cobertura educativa e inclusión total

Objetivo: Mejorar calidad y cobertura educativa en todos los niveles, disminuyendo brechas en acceso y permanencia entre población rural, urbana, vulnerable y no vulnerable.

Productos Asociados al Programa	Línea s Base	Meta de P.
Formular un Plan de Incentivos para los cinco (5) primeros estudiantes en las pruebas saber 11; diferentes de los beneficiados con el Programa Ser Pilo Paga.	0	1
Capacitar en Competencias a Docentes y Directivos Docentes de las instituciones educativas oficiales.	0	100%
Adquirir 100 computadores para mejorar la relación de estudiantes por equipo de cómputo	80	100
Formular un (1) proyecto para vigorizar la comprensión y aprendizaje del inglés en las instituciones educativas oficiales.	0	1
Realizar mantenimiento y acondicionamiento en sedes educativas para evitar riesgos por deterioro.	ND	5

Programa: Vivienda

OBJETIVO: Contribuir a la superación de la Pobreza haciendo de la Vivienda un escenario para la reconciliación, la PAZ y el respeto, ajustando su estructura a estándares dignos, mitigando, ostensiblemente, las deficiencias cuantitativas y/o cualitativas.

Productos Asociados al Programa	Línea s Base	Meta de P.
Mejorar las condiciones físicas o cualitativas (cocina, sanitario, división de habitaciones y puertas) de 50 viviendas rurales.	400	50
Construir 30 Viviendas nuevas.	103	30

Sector: Económico**Programa:** Desarrollo Agropecuario**Objetivo:** Reducir la brecha que implica para la educación de calidad el relativo acceso a las TIC's de parte de los niños, niñas, adolescentes, jóvenes y adultos, mejorar los ingresos de los Socotenses fortaleciendo y especializando el Turismo, el agro y la actividad pecuaria, de manera particular la ganadería.

Productos Asociados al Programa	Líneas Base	Meta de P.
Asistencia técnica para la identificación, formulación y gestión de planes, programas y proyectos productivos y/o agroindustriales siempre que se requiera.	ND	100%
Apoyo técnico y asistencia a los proyectos locales sugeridos dentro de la política nacional de seguridad alimentaria.	ND	100%
Diseño e Implementación de Un (1) Modelo Productivo Avícola.	0	1
Formular y ejecutar en su totalidad un proyecto productivo con Jóvenes.	0	100%
Ejecución de 3 eventos de capacitación en Emprendimiento y Formulación de Proyectos Productivos en el cuatrienio.	ND	100%

Fuente : Plan de desarrollo municipal 2016-2019 SOCOTÁ

Equipo de Trabajo:

CARLOS JAVIER MOLANO CORREDOR
Presidente Ejecutivo

SANDRA LILIANA CELY ANDRADE
Directora Área de Proyectos y Mercadeo

EDNA ROCIO RAMÍREZ BECERRA
Profesional de Estudios Económicos

Observatorio Socio-Económico
Junio de 2019

Planes de Desarrollo Municipales 2020-2023



Plan de Desarrollo Municipal

"Por el Pueblo Campesino"

2020 - 2023

Socotá, Boyacá

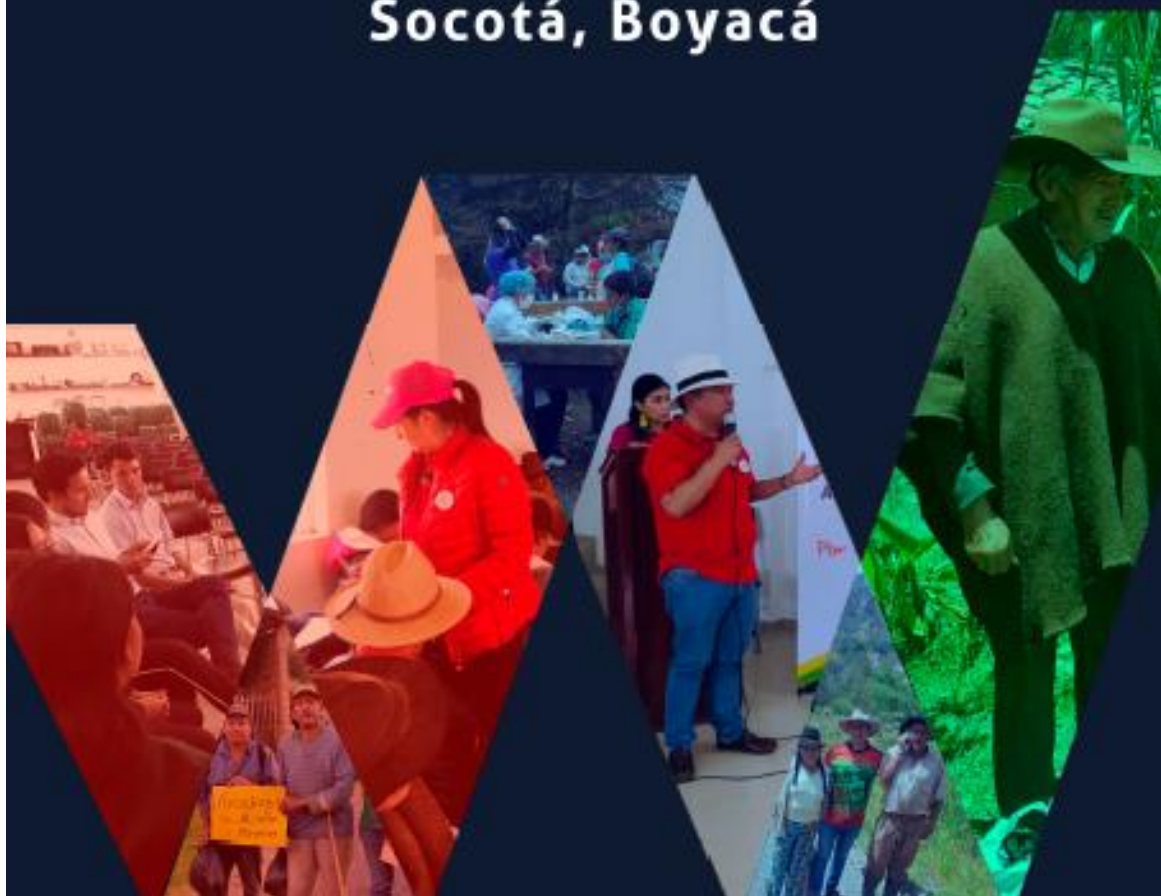



William Correa Durán

El Alcalde del Bicentenario

Socotá 2020 - 2023

VISIÓN DE DESARROLLO TERRITORIAL

Para el año 2023, el municipio de Socotá será pionero en la región y líder departamental en el desarrollo sostenible del campesino, en la protección del medio ambiente y en la dinamización económica de la región; convivirán de forma estable, sostenible y sustentable la minería, agricultura y el ecosistema, generando una calidad de vida digna a los socotenses con oportunidades de trabajo y desarrollo en los entornos familiares.

10. COMPONENTE PROGRAMÁTICO

El presente componente programático responde a la siguiente estructura:

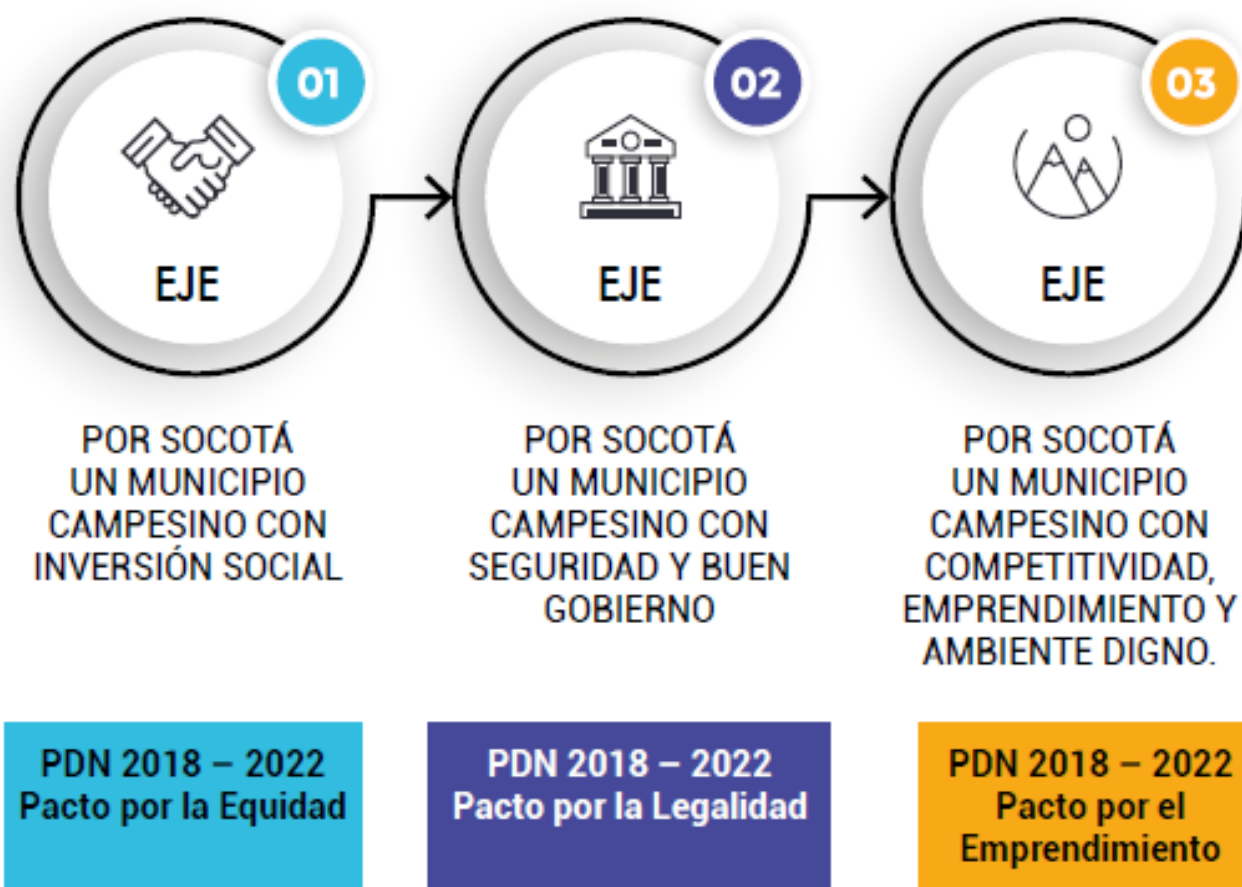

OBJETIVOS SECTORIALES

- Motivar el empoderamiento de las mujeres, con el fin de generar liderazgos; con el propósito de resaltar las capacidades y disminuir la violencia hacia la mujer.
- Garantizar el acceso proyectos productivos, con el fin de lograr empoderamiento económico a las mujeres, como herramienta para el fortalecimiento de una sociedad justa equitativa y sostenible.

Productos Asociados al Programa	Línea s Base	Met a de P.
Beneficiar 15 mujeres con el programa de “por las Mujeres productivas socotenses” N° de mujeres beneficiadas		15

POR SOCOTÁ UN MUNICIPIO CAMPESINO CON COMPETITIVIDAD, EMPRENDIMIENTO Y AMBIENTE DIGNO.

Productos Asociados al Programa	Línea s Base	Met a de P.
Beneficiar 15 mujeres con el programa de “por las Mujeres productivas socotenses” N° de mujeres beneficiadas		15

OBJETIVOS SECTORIALES

- Contribuir al progreso municipal, promoviendo el desarrollo humano, derivado del sector agrícola, asegurando de manera eficaz los niveles de nutrición, producción de alimentos básicos y mejoramiento de tierras cultivables.
- Generar orientación, en la producción, demanda y productos obtenidos por la población Socotense frente a la rentabilidad de los ingresos para los hogares; fortaleciendo las asociaciones, creando acceso a maquinaria y equipos agrícolas y orientando en buenas prácticas agrícolas.

POR SOCOTÁ UN MUNICIPIO CAMPESINO CON COMPETITIVIDAD, EMPRENDIMIENTO Y AMBIENTE DIGNO.

Productos Asociados al Programa	Líneas Base	Meta de P.
Realizar servicio de asesoría para el fortalecimiento de la asociatividad, durante el período de gobierno en el municipio de Socotá. Asociaciones fortalecidas		3
Garantizar anualmente el servicio de apoyo para el acceso a maquinaria y equipos Agrícola, para las familias socotenses. Productores beneficiados con acceso a maquinaria y equipo		4
Realizar anualmente un mejoramiento genético bovino, en el municipio de Socotá. N° de mejoramiento genético realizado.		4

POR SOCOTÁ UN MUNICIPIO CAMPESINO CON COMPETITIVIDAD, EMPRENDIMIENTO Y AMBIENTE DIGNO.

Productos Asociados al Programa	Línea s Base	Meta de P.
Realizar servicio de apoyo financiero o técnico para proyectos productivos de manera transversal, en el municipio de Socotá. –Proyectos productivos cofinanciados		10
Fortalecer 5 asociaciones productivas del municipio, durante el período de gobierno. Asociaciones fortalecidas.		5
Implementar anualmente la asistencia técnica agropecuaria al 75% de los productores del municipio de Socotá. Productores atendidos con asistencia técnica agropecuaria		0,75
Implementar la creación de 40 huertas caseras en el municipio de Socotá. Estrategia implementada		40
Implementar anualmente un programa para orientar a los productores en Buenas Prácticas Agrícolas – BPA, en el municipio de Socotá. Número de productores capacitados		4
Desarrollar seis proyectos de repoblación de peces (alevinos), durante el período de gobierno. Proyecto desarrollado.		6
Realizar 3 eventos de Mercados Campesinos, durante el cuatrienio. N° de eventos de mercados campesinos realizados		3
Realizar 3 Festivales Equino y de especies menores, en el Municipio de Socotá.		3

OBJETIVOS SECTORIALES

- Incentivar a las familias del municipio generadoras de empleo, la implementación de mejores condiciones de trabajo, encaminadas al desarrollo humano digno, a la protección social del trabajador y protección del derecho fundamental al trabajo.
- Beneficiar a la población Socotense con estrategias de emprendimiento, en busca de facilitar el crecimiento económico y competitivo del municipio. De esta manera podemos incrementar la cultura del emprendimiento o creación de empresas como prioridad del gobierno como metodología de disminución del desempleo.

Productos Asociados al Programa	Líneas Base	Meta de P.
Implementar anualmente una estrategia para incentivar la formalización y el empleo digno. Estrategia implementada		4
Realizar servicio de asesoría técnica para el emprendimiento en el municipio de Socotá. Emprendimientos asesorados		4
Implementar anualmente un programa para beneficiar a las familias socotenses con proyectos productivos de ciencia, tecnología e innovación, que contribuyan al desarrollo social y económico del municipio, durante el periodo de gobierno. Programa implementado		4

Promovemos el desarrollo de Veedurías Ciudadanas para estar atentos a los programas y proyectos que buscan mejorar la economía del municipio de una manera directa, sin desconocer que todos las propuestas apuestan a mejorar las condiciones de vida de sus habitantes, solo unas específicas pueden ser generadores de indicadores económicos que proyecten empresarialmente al municipio.

La Cámara de comercio de Duitama Promueve la participación ciudadana entorno a la búsqueda de mejores y mas grandes resultados para la región de Boyacá.

Fuente : Plan de desarrollo municipal 2020-2023 SOCOTA

Equipo de Trabajo:

CARLOS JAVIER MOLANO CORREDOR
Presidente Ejecutivo

SANDRA LILIANA CELY ANDRADE
Directora Área de Competitividad

EDNA ROCIO RAMÍREZ BECERRA
Profesional de Competitividad

Observatorio Económico
2020